



วิธีรับข้อสอบผ่านอินเทอร์เน็ต  
สำหรับ นักธรรม-ธรรมศึกษา  
พ.ศ. ๒๕๕๖

สำนักงานแม่กองธรรมสนามหลวง



# สารบัญ

- ความเป็นมาของโครงการ
- หลักการทำงานของ การรับข้อสอบผ่านอินเทอร์เน็ต
- วิธีรับข้อสอบผ่านอินเทอร์เน็ต
- บัญชีใหม่สำหรับการรับข้อสอบผ่านอินเทอร์เน็ต
- ใบตอบธรรมศึกษาสำหรับนักเรียนส่วนภูมิภาค
- ใบตอบธรรมศึกษาสำหรับนักเรียนส่วนกลาง
- คำถาม - ข้อเสนอแนะ



## ความเป็นมาของโครงการ

- มีการเปิดซองข้อสอบก่อนกำหนด ทำให้ข้อสอบถูกเผยแพร่อย่างรวดเร็ว โดยเฉพาะผ่านสื่ออินเทอร์เน็ต
- ปรับปรุงคุณสมบัติสำหรับการเปิดสนามสอบใหม่



## หลักการงานของการรับข้อสอบผ่านอินเทอร์เน็ต

- แจ้งหมายเลข โทรศัพท์ โทรสาร และ E-mail ที่จะรับรหัสผ่านสำหรับเปิดแฟ้มข้อสอบ
- รับข้อสอบ ผ่านอินเทอร์เน็ต (ก่อนสอบ ๓ วัน)
- รับรหัสผ่านสำหรับเปิดแฟ้มข้อสอบทาง SMS



## กำหนดการรับข้อสอบนักธรรมชั้นตรี (สมัยที่ ๑)

- ข้อสอบนักธรรมชั้นตรี (ทุกวิชา) รับได้ตั้งแต่วันที่ ๑๑ ตุลาคม ๒๕๕๖ เวลา ๑๓.๐๐ น. เป็นต้นไป



# วิธีรับข้อสอบ นักธรรมชั้นตรี (สมัยที่ ๑)

- เปิดโปรแกรมเพื่อเข้าเว็บไซต์สำนักงานแม่กองธรรมสนามหลวง เช่น Internet Explorer, Firefox, Google Chrome, Safari, Opera, ฯลฯ



Google Chrome



mozilla  
**Firefox**





# วิธีรับข้อสอบ นักธรรมชั้นตรี (สมัยที่ ๑)

- ใใส่ที่อยู่เว็บไซต์สำนักงานแม่กองธรรมสนามหลวง คือ <http://www.gongtham.net> และกด Enter

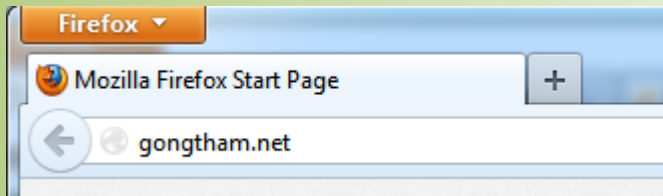

Mozilla Firefox



Microsoft Internet Explorer

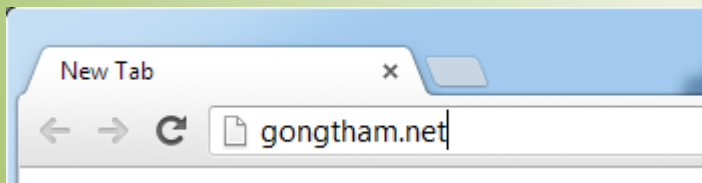

Google Chrome





# วิธีรับข้อสอบ นักธรรมชั้นตรี (สมัยที่ ๑)

คลิกที่ “ล็อกอินเข้าระบบเพื่อรับข้อสอบ”

▶ หน้าแรก ▶ ด่วนโหลด ▶ ค้นหาผลสอบ ๒๕๕๓-๕๕ ▶ **ล็อกอินเข้าระบบเพื่อรับข้อสอบ**

ระบบนี้จะเปิดให้ใช้ตั้งแต่วันที่ ๑๑ ตุลาคม ๒๕๕๖ เวลา ๑๓.๐๐ น. เป็นต้นไปจนถึงการสอบธรรมสนามหลวง ประจำปี ๒๕๕๖ สิ้นสุดลง





# วิธีรับข้อสอบ นักธรรมชั้นตรี (สมัยที่ ๑)

- ใส่ Username (ชื่อผู้ใช้) และ Password (รหัสผ่าน)
- กด Enter หรือคลิกปุ่ม **ล็อกอิน**

ชื่อผู้ใช้ (Username) \*

101001 ← 1 ใส่รหัสสนามสอบ

รหัสผ่าน (Password) \*

..... ← 2 ใส่รหัสผ่าน

ล็อกอิน ← 3 คลิก ล็อกอิน



# วิธีรับข้อสอบ นักธรรมชั้นตรี (สมัยที่ ๑)

- ข้อสอบนักธรรมชั้นตรีมี ๔ แฟ้ม คือ

**ข้อสอบนักธรรมชั้นตรี พ.ศ. ๒๕๕๖**

**นักธรรมชั้นตรี วิชากระทู้**

**นักธรรมชั้นตรี วิชาธรรม**

**นักธรรมชั้นตรี วิชาพุทธ**

**นักธรรมชั้นตรี วิชาวินัย**



# วิธีรับข้อสอบ นักธรรมชั้นตรี (สมัยที่ ๑)

- คลิกขวาที่ “ข้อสอบนักธรรมชั้นตรี วิชากระทู้” เพื่อรับข้อสอบวิชากระทู้

ข้อสอบนักธรรมชั้นตรี วิชากระทู้



1

ข้อสอบนักธรรมชั้นตรี วิชากระทู้

ข้อสอบนักธรรมชั้นตรี วิชากระทู้

ข้อสอบนักธรรมชั้นตรี วิชากระทู้

ข้อสอบนักธรรมชั้นตรี วิชากระทู้

- Open link in new tab
- Open link in new window
- Open link in incognito window
- Save link as...
- Copy link address
- Inspect element

2



# วิธีรับข้อสอบ นักธรรมชั้นตรี (สมัยที่ ๑)

- ตั้งชื่อเพิ่มข้อสอบให้ตรงกับวิชา และบันทึก

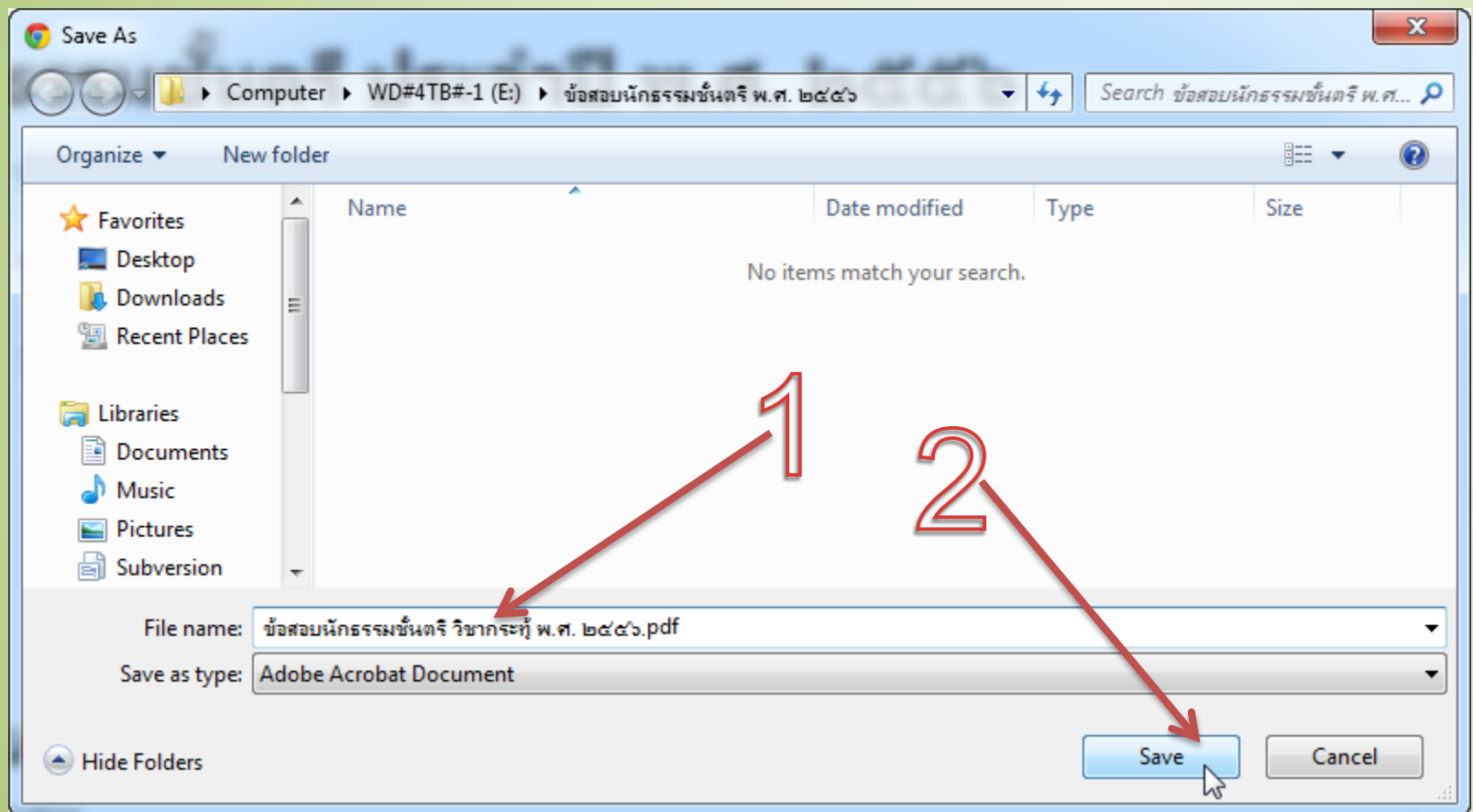



# วิธีรับข้อสอบ นักธรรมชั้นตรี (สมัยที่ ๑)

- วิชาอื่น ๆ ก็ให้ดำเนินการเช่นเดียวกัน
- เมื่อรับเสร็จแล้ว จะต้องมี ๔ แฟ้มดังนี้

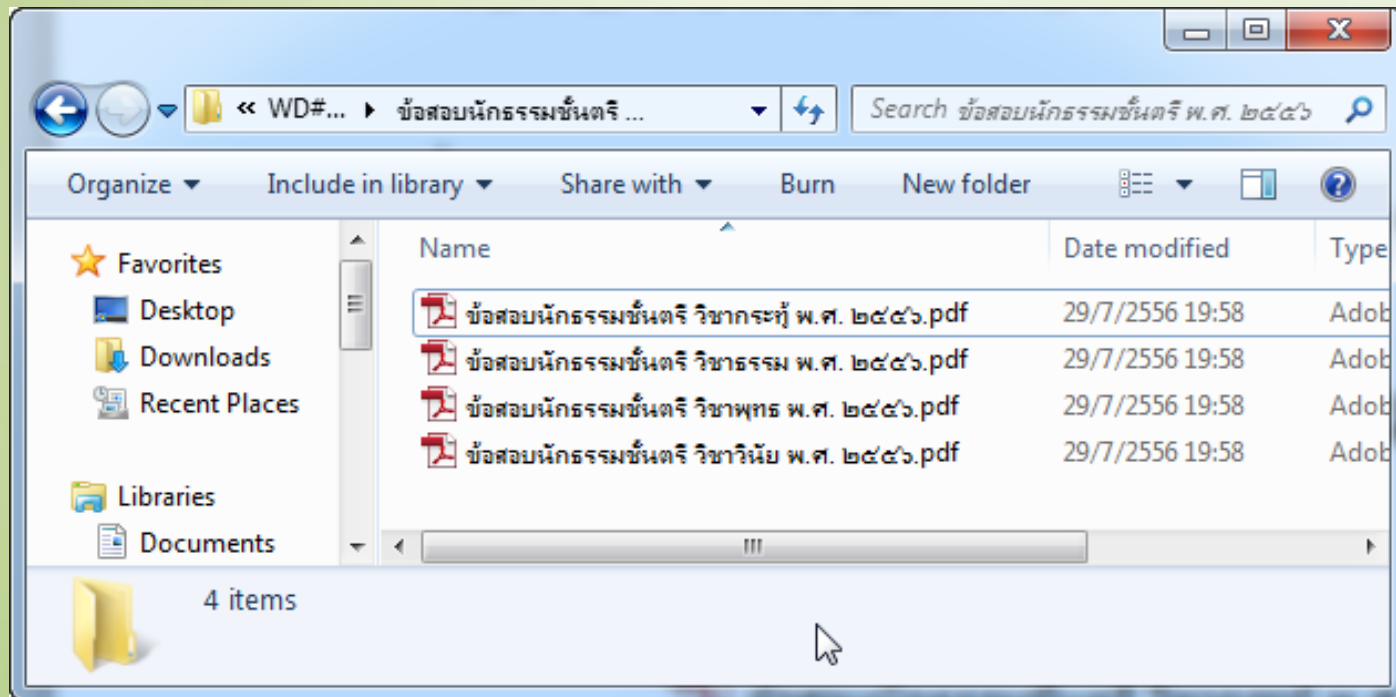



# วิธีรับรหัสผ่าน นักธรรมชั้นตรี (สมัยที่ ๑)

- หลักการทำงานของระบบส่ง SMS
  ๑. เมื่อถึงเวลาของชั้น/วิชานั้น ๆ ระบบส่งรหัสผ่านทาง SMS ไปยังโทรศัพท์ประจำสนามสอบ
  ๒. ระบบตรวจสอบผลการส่ง SMS
  ๓. ถ้าทั้ง ๒ หมายเลขไม่สามารถรับได้ ระบบจะส่งซ้ำอีกครั้ง
  ๔. ถ้าส่งซ้ำไม่สำเร็จ พิมพ์รายการสนามสอบที่ไม่ได้รับเพื่อส่งให้แผนกที่จะส่งรหัสผ่านทาง E-mail / โทรสาร



# วิธีรับรหัสผ่าน นักธรรมชั้นตรี (สมัยที่ ๑)

- กำหนดการรับรหัสผ่านเปิดเพิ่มข้อสอบสำหรับ  
นักธรรมชั้นตรี
  - วิชากระทู้ วันที่ ๑๓ ตุลาคม ๒๕๕๖ เวลา ๑๒.๔๐ น.
  - วิชาธรรม วันที่ ๑๔ ตุลาคม ๒๕๕๖ เวลา ๑๒.๔๐ น.
  - วิชาพุทธ วันที่ ๑๕ ตุลาคม ๒๕๕๖ เวลา ๑๒.๔๐ น.
  - วิชาวินัย วันที่ ๑๖ ตุลาคม ๒๕๕๖ เวลา ๑๒.๔๐ น.





# วิธีเปิดข้อสอบ นักธรรมชั้นตรี (สมัยที่ ๑) - วิชากระทู้

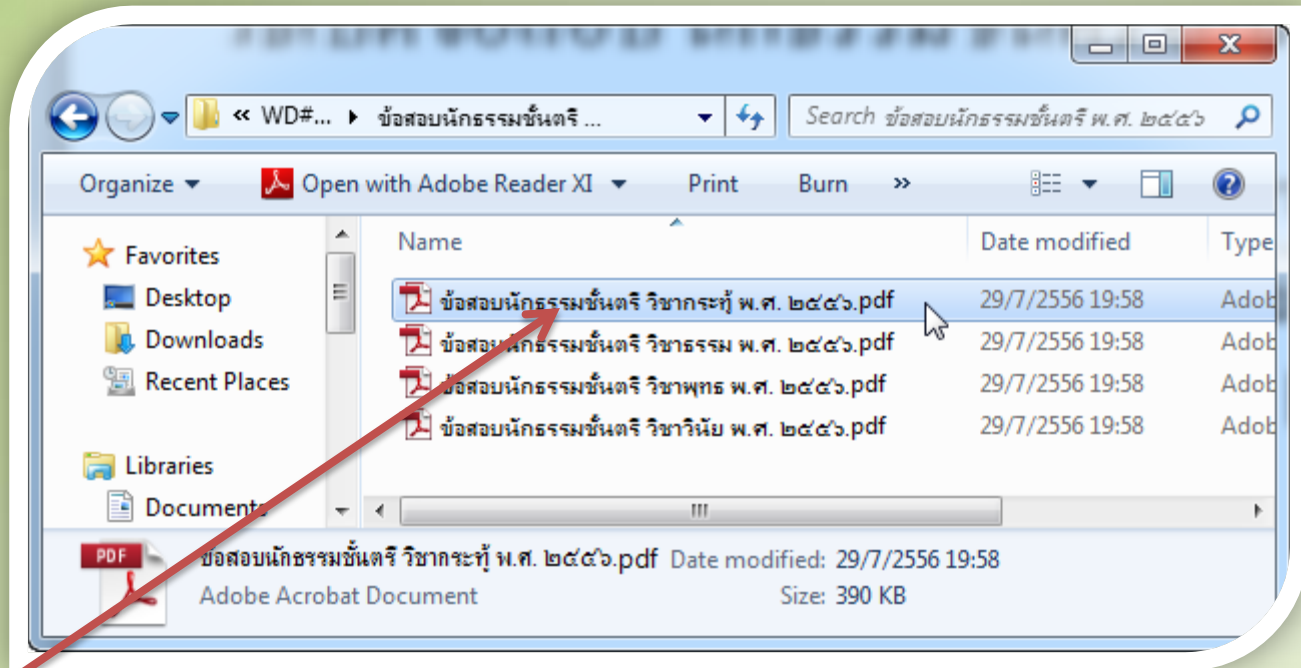

1. ดับเบิลคลิก (คลิก ๒ ครั้ง) ที่แฟ้มข้อสอบ  
นักธรรมชั้นตรี วิชากระทู้ พ.ศ. ๒๕๕๖



# วิธีเปิดข้อสอบ นักธรรมชั้นตรี (สมัยที่ ๑) - วิชากระทู้

2. ใส่รหัสผ่านที่  
ได้รับทาง SMS

3. กดปุ่ม OK

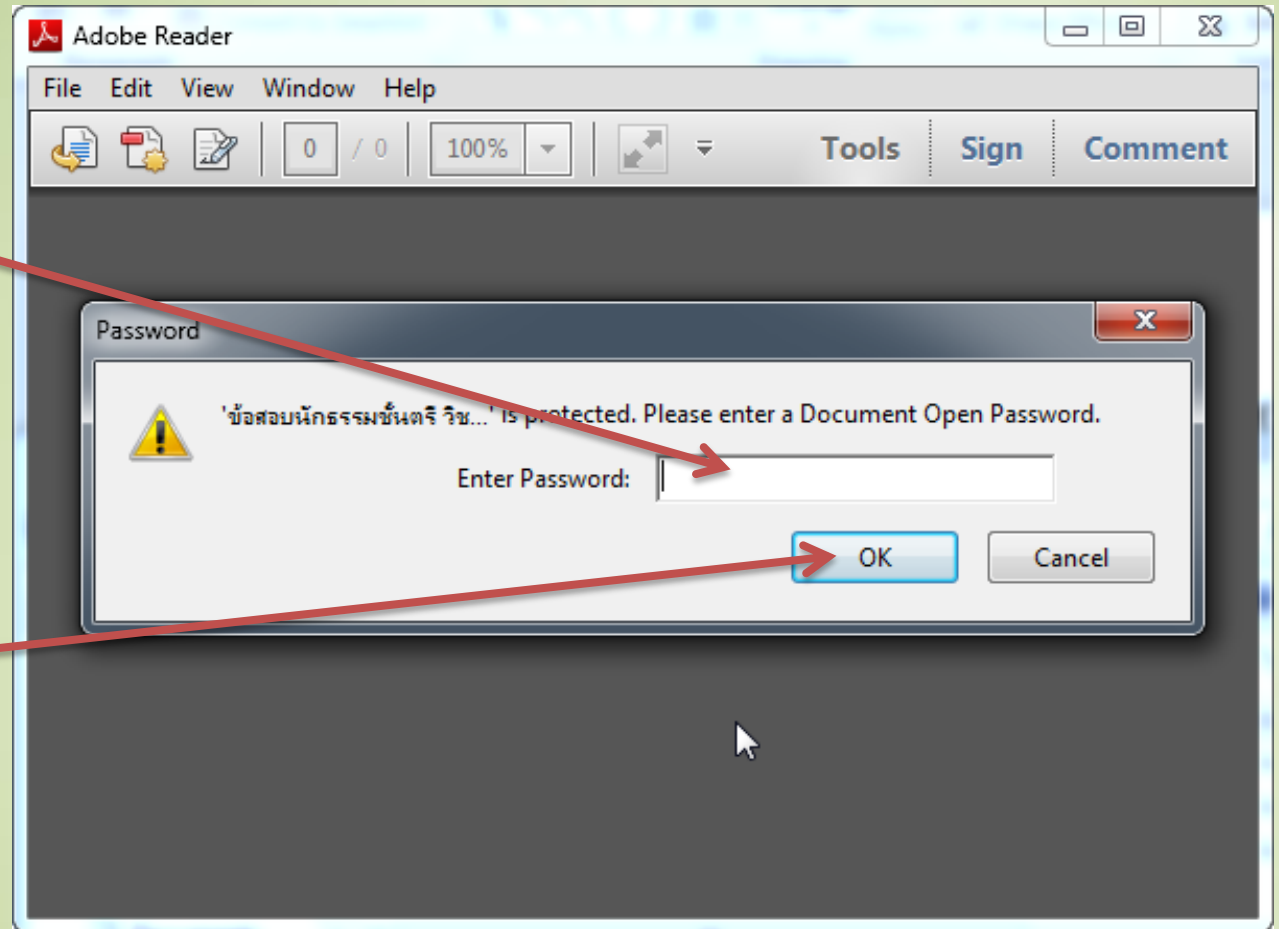



# วิธีเปิดข้อสอบ นักธรรมชั้นตรี (สมัยที่ ๑) - วิชากระทู้

ถ้ารหัสผ่าน

ถูกต้องจะเห็น

ข้อสอบประจำ

วิชานั้น ๆ ดังนี้

เพื่อที่จะนำไป

พิมพ์หรือถ่าย

สำเนาหรือฉาย

ออกทางจอภาพ

โปรเจคเตอร์

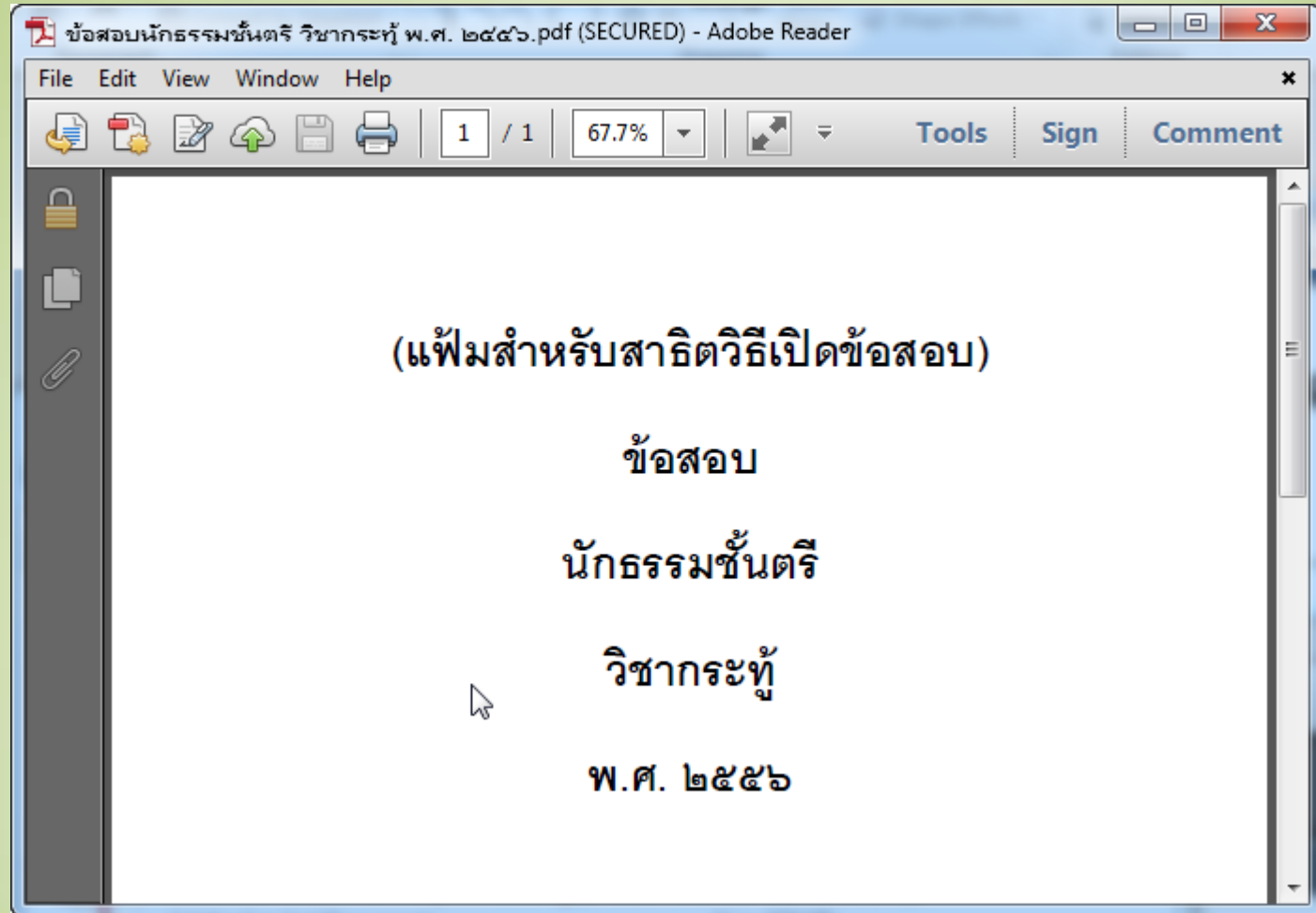



# วิธีเปิดข้อสอบ นักธรรมชั้นตรี (สมัยที่ ๑) - วิชาอื่นๆ

- นักธรรมชั้นตรี วิชาธรรม
- นักธรรมชั้นตรี วิชาพุทธ
- นักธรรมชั้นตรี วิชาวินัย

ปฏิบัติเช่นเดียวกับวิชากระทู้



# วิธีเปิดข้อสอบ นักธรรมชั้นตรี (สมัยที่ ๑)

ถ้าใส่รหัสผ่านไม่ถูกต้อง จะขึ้นข้อความดังนี้

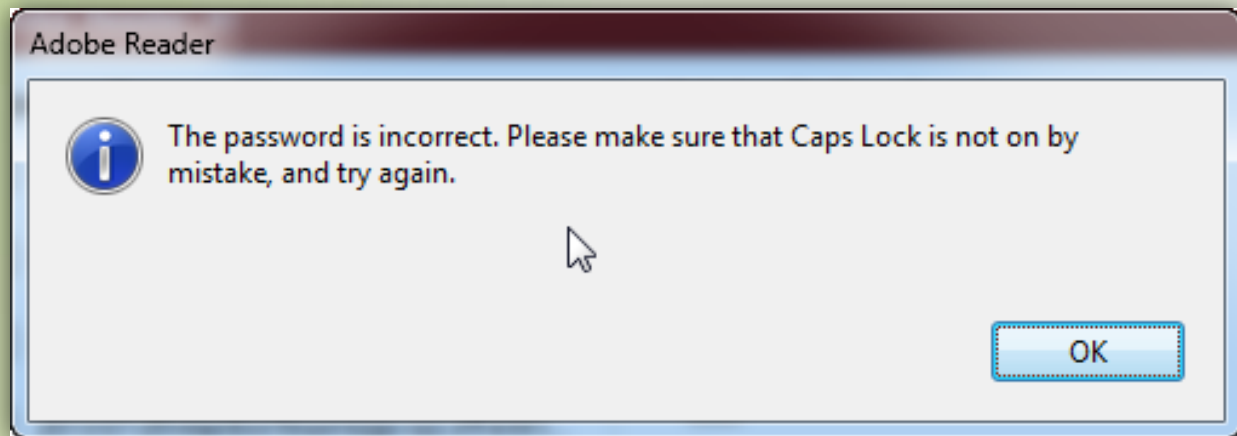

กดปุ่ม OK แล้วใส่รหัสใหม่อีกครั้ง



# วิธีเปิดข้อสอบ นักธรรมชั้นตรี (สมัยที่ ๑)

ถ้าไม่มีโปรแกรมเปิดแฟ้มประเภท PDF จะขึ้นข้อความดังนี้

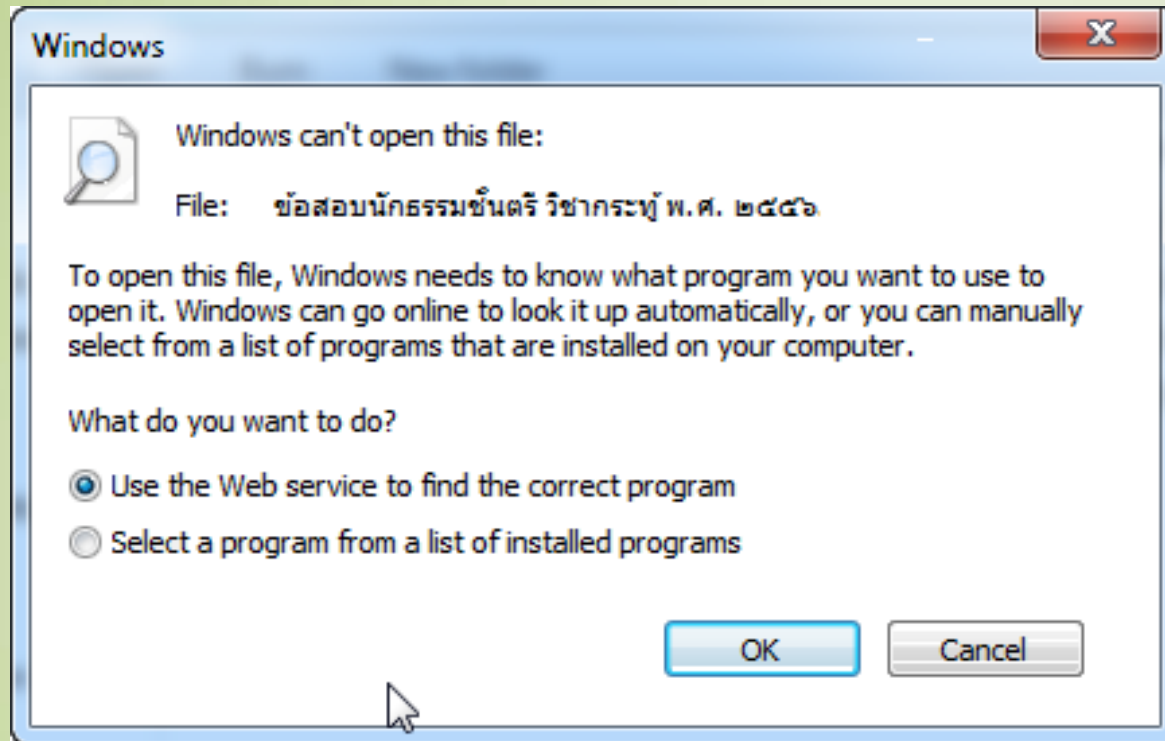

ให้ติดตั้งโปรแกรม Adobe Acrobat Reader รุ่น 5 หรือสูงกว่า



## นักธรรมชั้นโท-เอก (สมัยที่ ๒)

- ข้อสอบนักธรรมชั้น โท-เอก (ทุกวิชา) รับผิดชอบตั้งแต่วันที่ ๑๗ พฤศจิกายน ๒๕๕๖ เวลา ๑๓.๐๐ น. เป็นต้นไป
- วิธีรับข้อสอบ รหัสผ่านเปิดข้อสอบ และวิธีเปิดข้อสอบ ปฏิบัติเช่นเดียวกับนักธรรมชั้นตรี (สมัยที่ ๑)





## นักธรรมชั้นโท-เอก (สมัยที่ ๒)

- กำหนดการรับรหัสผ่านเปิดแฟ้มข้อสอบสำหรับ  
นักธรรมชั้นโท-เอก
  - วิชากระทู้ วันที่ ๑๘ พฤศจิกายน ๒๕๕๖ เวลา ๑๒.๔๐ น.
  - วิชาธรรม วันที่ ๒๐ พฤศจิกายน ๒๕๕๖ เวลา ๑๒.๔๐ น.
  - วิชาพุทธ วันที่ ๒๑ พฤศจิกายน ๒๕๕๖ เวลา ๑๒.๔๐ น.
  - วิชาวินัย วันที่ ๒๒ พฤศจิกายน ๒๕๕๖ เวลา ๑๒.๔๐ น.



## ธรรมศึกษาทุกชั้น

- ข้อสอบธรรมศึกษาทุกชั้น (ทุกวิชา) รับผิดชอบตั้งแต่วันที่ ๒๓ พฤศจิกายน ๒๕๕๖ เวลา ๑๓.๐๐ น. เป็นต้นไป
- วิธีรับข้อสอบ รหัสผ่านเปิดข้อสอบ และวิธีเปิดข้อสอบ ปฏิบัติเช่นเดียวกับนักธรรมชั้นตรี (สมัยที่ ๑)



## ธรรมเนียมศึกษาทุกชั้น (สมัยที่ ๒)

- กำหนดการรับรหัสผ่านเปิดแฟ้มข้อสอบสำหรับ  
ธรรมเนียมศึกษาทุกชั้น

- วิชากระบี่ วันที่ ๒๖ พฤศจิกายน ๒๕๕๖ เวลา ๐๘.๐๐ น.
- วิชาธรรม วันที่ ๒๖ พฤศจิกายน ๒๕๕๖ เวลา ๑๒.๓๐ น.
- วิชาพุทธ วันที่ ๒๖ พฤศจิกายน ๒๕๕๖ เวลา ๑๒.๕๐ น.
- วิชาวินัย วันที่ ๒๖ พฤศจิกายน ๒๕๕๖ เวลา ๑๓.๑๐ น.



## ธรรมศึกษาทุกชั้น (สมัยที่ ๒)

- **การจับสอบวิชาธรรม พุทธ และวินัย**
  - ใบตอบ ๓ วิชาอยู่ในใบเดียวกัน เพราะฉะนั้นห้ามผู้สอบออกจากห้องสอบจนกว่าจะสอบทั้ง ๓ วิชาแล้วเสร็จ
  - ถ้าผู้สอบทำข้อสอบวิชาใดวิชาหนึ่งเสร็จแล้ว สามารถขอข้อสอบวิชาถัดไปได้ (เมื่อการสอบผ่านไปอย่างน้อย ๒๐ นาที) เช่น ถ้าทำข้อสอบวิชาธรรมเสร็จแล้ว สามารถขอข้อสอบวิชาพุทธได้ตั้งแต่ ๑๓.๒๐ น. เป็นต้นไป



# บัญชีใหม่สำหรับการรับข้อสอบผ่านอินเทอร์เน็ต

- บัญชีแจ้งรายชื่อผู้รับข้อสอบ คือ บัญชีแจ้งรายละเอียดสนามสอบ และช่องทางรับข้อสอบประจำสนามสอบนั้นๆ
  - ข้อมูลในบัญชีนี้สำคัญอย่างยิ่ง หากข้อมูลในนี้ผิดจะทำให้เสียเวลาต้องติดต่อสํานักงานฯ เพื่อขอรหัสผ่านเปิดเพิ่มข้อสอบ
  - เพราะฉะนั้นควรตรวจสอบความถูกต้องอย่างน้อย ๒ รอบ



# บัญชีใหม่สำหรับการรับข้อสอบผ่านอินเทอร์เน็ต

## หัวกระดาษของบัญชีแจ้งรายชื่อผู้รับข้อสอบ

			
บัญชีรายชื่อผู้รับข้อสอบธรรมสนามหลวงออนไลน์ พุทธศักราช ๒๕๕๖			
นักธรรมชั้นตรี			
สำนักเรียน.....			



# บัญชีใหม่สำหรับการรับข้อสอบผ่านอินเทอร์เน็ต

หัวคอลัมน์ต่างๆ ในบัญชีแจ้งรายชื่อผู้รับข้อสอบ

ที่	รหัสสนาม	ชื่อสนาม	ชื่อผู้รับ	โทรศัพท์มือถือ (เครือข่าย TRUE)	โทรศัพท์มือถือ (เครือข่าย AIS / DTAC)	โทรสาร (แฟกซ์)	E-Mail	หมายเหตุ

ที่	รหัสสนาม	ชื่อสนาม	ชื่อผู้รับ
-----	----------	----------	------------

โทรศัพท์มือถือ (เครือข่าย TRUE)	โทรศัพท์มือถือ (เครือข่าย AIS / DTAC)	โทรสาร (แฟกซ์)	E-Mail	หมายเหตุ
------------------------------------	---	----------------	--------	----------





# บัญชีใหม่สำหรับการรับข้อสอบผ่านอินเทอร์เน็ต

## ตัวอย่างข้อมูลจากบัญชีรายชื่อผู้รับข้อสอบ

บัญชีรายชื่อผู้รับข้อสอบธรรมสนามหลวงออนไลน์ พุทธศักราช ๒๕๕๖

นักธรรมชั้นตรี

สำนักเรียน วัดบวรนิเวศวิหาร

ที่	รหัสสนาม	ชื่อสนาม	ชื่อผู้รับ	โทรศัพท์มือถือ (เครือข่าย TRUE)	โทรศัพท์มือถือ (เครือข่าย AIS / DTAC)	โทรสาร (แฟกซ์)	E-Mail	หมายเหตุ
๑	๑๑๐๑๐๓๒	วัดบวรนิเวศวิหาร	พระศรีวิสุทธิกวี	๐๘๕-๑๐๐-๑๑๑๑	๐๘๖-๑๐๐-๒๒๒๒	๐๒-๖๒๙-๐๔๘๘	watbovorn@gmail.com	
๒	๑๑๐๑๐๓๖	วัดเขมาภิรตาราม	พระครูพุทธมนต์ปรีชา	๐๘๔-๑๑๑-๒๒๒๒	๐๘๔-๑๑๑-๓๓๓๓	๐๒-๖๒๙-๐๕๕๕	watbovorn2@gmail.com	

ที่	รหัสสนาม	ชื่อสนาม	ชื่อผู้รับ	โทรศัพท์มือถือ (เครือข่าย TRUE)
๑	๑๑๐๑๐๓๒	วัดบวรนิเวศวิหาร	พระศรีวิสุทธิกวี	๐๘ ๕๑๐๐ ๑๑๑๑
๒	๑๑๐๑๐๓๖	วัดเขมาภิรตาราม	พระครูพุทธมนต์ปรีชา	๐๘ ๔๑๑๑ ๒๒๒๒



# บัญชีใหม่สำหรับการรับข้อสอบผ่านอินเทอร์เน็ต

## ตัวอย่างข้อมูลจากบัญชีรายชื่อผู้รับข้อสอบ

บัญชีรายชื่อผู้รับข้อสอบธรรมสนามหลวงออนไลน์ พุทธศักราช ๒๕๕๖

นักธรรมชั้นตรี

สำนักเรียน วัดบวรนิเวศวิหาร

ที่	รหัสสนาม	ชื่อสนาม	ชื่อผู้รับ	โทรศัพท์มือถือ (เครือข่าย TRUE)	โทรศัพท์มือถือ (เครือข่าย AIS / DTAC)	โทรสาร (แฟกซ์)	E-Mail	หมายเหตุ
๑	๑๑๐๑๐๓๒	วัดบวรนิเวศวิหาร	พระศรีวิสุทธิภิกขุ	๐๙๕-๑๐๐-๑๑๑๑	๐๙๖-๑๐๐-๒๒๒๒	๐๒-๖๒๙-๐๔๙๙	watbovorn@gmail.com	
๒	๑๑๐๑๐๓๖	วัดเขมาภิรตาราม	พระครูพุทธมนต์ปรีชา	๐๙๔-๑๑๑-๒๒๒๒	๐๙๔-๑๑๑-๓๓๓๓	๐๒-๖๒๙-๐๕๕๕	watbovorn2@gmail.com	

โทรศัพท์มือถือ (เครือข่าย AIS / DTAC)	โทรสาร (แฟกซ์)	E-Mail	หมายเหตุ
๐๙ ๖๑๐๐ ๒๒๒๒	๐ ๒๖๒๙ ๐๔๙๙	watbovorn@gmail.com	
๐๙ ๔๑๑๑ ๓๓๓๓	๐ ๒๖๒๙ ๐๕๕๕	watbovorn2@gmail.com	





# บัญชีใหม่สำหรับการรับข้อสอบผ่านอินเทอร์เน็ต

- บัญชีแจ้งรายชื่อผู้รับข้อสอบ คือ บัญชีสำหรับแจ้งช่องทางเพื่อรับรหัสผ่านข้อสอบ มี ๓ ช่องทาง คือ
  - ผ่านระบบข้อความ (SMS) โทรศัพท์มือถือ ๒ หมายเลข (True และ Ais หรือ Dtac)
  - ผ่านโทรสาร (แฟกซ์) ในกรณีที่ไม่สามารถรับรหัสผ่านทาง SMS ทั้ง ๒ หมายเลข (ทางสำรอง ๑)
  - E-mail ในกรณีที่ไม่สามารถรับ SMS ผ่านโทรศัพท์มือถือทั้ง ๒ หมายเลข (ทางสำรอง ๒)



## ใบตอบธรรมศึกษาสำหรับสำนักเรียนส่วนภูมิภาค

- เพื่อป้องกันใบตอบวิชาใดวิชาหนึ่งหายดั่งที่  
เกิดขึ้นทุกปี ในปีการศึกษา ๒๕๕๖ นี้  
ได้รวมใบตอบธรรมศึกษาวิชา ธรรม พุทธ และ  
วินัยอยู่ในใบเดียวกัน



# ใบตอบธรรมศึกษาสำหรับสำนักเรียนส่วนภูมิภาค

ข้อมูลผู้สอบ



ส่วนคำตอบวิชาธรรม



ส่วนคำตอบวิชาวินัย



คะแนน ๓ วิชา



ส่วนคำตอบวิชาพุทธ

**คะแนน**

ธรรม	พุทธ	วินัย
------	------	-------

เลขประจำตัว ..... ธรรมศึกษาชั้น .....

สอบในสนามหลวง คณะจังหวัด ..... วันที่ ..... เดือน ..... พ.ศ. ....

วิชา ธรรม ๕๐ ข้อ																				
ข้อ	ก	ข	ค	ง	ข้อ	ก	ข	ค	ง	ข้อ	ก	ข	ค	ง	ข้อ	ก	ข	ค	ง	
๑					๑๑					๒๑					๓๑					๔๑
๒					๑๒					๒๒					๓๒					๔๒
๓					๑๓					๒๓					๓๓					๔๓
๔					๑๔					๒๔					๓๔					๔๔
๕					๑๕					๒๕					๓๕					๔๕
๖					๑๖					๒๖					๓๖					๔๖
๗					๑๗					๒๗					๓๗					๔๗
๘					๑๘					๒๘					๓๘					๔๘
๙					๑๙					๒๙					๓๙					๔๙
๑๐					๒๐					๓๐					๔๐					๕๐

วิชา พุทธ ๕๐ ข้อ																				
ข้อ	ก	ข	ค	ง	ข้อ	ก	ข	ค	ง	ข้อ	ก	ข	ค	ง	ข้อ	ก	ข	ค	ง	
๑					๑๑					๒๑					๓๑					๔๑
๒					๑๒					๒๒					๓๒					๔๒
๓					๑๓					๒๓					๓๓					๔๓
๔					๑๔					๒๔					๓๔					๔๔
๕					๑๕					๒๕					๓๕					๔๕
๖					๑๖					๒๖					๓๖					๔๖
๗					๑๗					๒๗					๓๗					๔๗
๘					๑๘					๒๘					๓๘					๔๘
๙					๑๙					๒๙					๓๙					๔๙
๑๐					๒๐					๓๐					๔๐					๕๐

วิชา วินัย ๕๐ ข้อ																				
ข้อ	ก	ข	ค	ง	ข้อ	ก	ข	ค	ง	ข้อ	ก	ข	ค	ง	ข้อ	ก	ข	ค	ง	
๑					๑๑					๒๑					๓๑					๔๑
๒					๑๒					๒๒					๓๒					๔๒
๓					๑๓					๒๓					๓๓					๔๓
๔					๑๔					๒๔					๓๔					๔๔
๕					๑๕					๒๕					๓๕					๔๕
๖					๑๖					๒๖					๓๖					๔๖
๗					๑๗					๒๗					๓๗					๔๗
๘					๑๘					๒๘					๓๘					๔๘
๙					๑๙					๒๙					๓๙					๔๙
๑๐					๒๐					๓๐					๔๐					๕๐



# ใบตอบธรรมศึกษาสำหรับสำนักเรียนส่วนภูมิภาค

## ส่วนหัวกระดาษ



คะแนน

ธรรม	พุทธ	วินัย

เลขประจำตัว ..... ธรรมศึกษาชั้น .....

สอบในสนามหลวง คณะจังหวัด ..... วันที่ ..... เดือน ..... พ.ศ. ....



# ใบตอบธรรมศึกษาสำหรับสำนักเรียนส่วนภูมิภาค

## ส่วนคำตอบวิชาธรรม

### วิชาธรรม ๕๐ ข้อ

ข้อ	ก	ข	ค	ง	ข้อ	ก	ข	ค	ง	ข้อ	ก	ข	ค	ง	ข้อ	ก	ข	ค	ง	ข้อ	ก	ข	ค	ง
๑					๑๑					๒๑					๓๑					๔๑				
๒					๑๒					๒๒					๓๒					๔๒				
๓					๑๓					๒๓					๓๓					๔๓				
๔					๑๔					๒๔					๓๔					๔๔				
๕					๑๕					๒๕					๓๕					๔๕				
๖					๑๖					๒๖					๓๖					๔๖				
๗					๑๗					๒๗					๓๗					๔๗				
๘					๑๘					๒๘					๓๘					๔๘				
๙					๑๙					๒๙					๓๙					๔๙				
๑๐					๒๐					๓๐					๔๐					๕๐				





# ใบตอบธรรมศึกษาสำหรับสำนักเรียนส่วนภูมิภาค

## ส่วนคำตอบวิชาพุทธ

### วิชาพุทธ ๕๐ ข้อ

ข้อ	ก	ข	ค	ง	ข้อ	ก	ข	ค	ง	ข้อ	ก	ข	ค	ง	ข้อ	ก	ข	ค	ง	ข้อ	ก	ข	ค	ง
๑					๑๑					๒๑					๓๑					๔๑				
๒					๑๒					๒๒					๓๒					๔๒				
๓					๑๓					๒๓					๓๓					๔๓				
๔					๑๔					๒๔					๓๔					๔๔				
๕					๑๕					๒๕					๓๕					๔๕				
๖					๑๖					๒๖					๓๖					๔๖				
๗					๑๗					๒๗					๓๗					๔๗				
๘					๑๘					๒๘					๓๘					๔๘				
๙					๑๙					๒๙					๓๙					๔๙				
๑๐					๒๐					๓๐					๔๐					๕๐				



# ใบตอบธรรมศึกษาสำหรับสำนักเรียนส่วนภูมิภาค

## ส่วนคำตอบวิชาวินัย

### วิชา วินัย ๕๐ ข้อ

ข้อ	ก	ข	ค	ง	ข้อ	ก	ข	ค	ง	ข้อ	ก	ข	ค	ง	ข้อ	ก	ข	ค	ง	ข้อ	ก	ข	ค	ง
๑					๑๑					๒๑					๓๑					๔๑				
๒					๑๒					๒๒					๓๒					๔๒				
๓					๑๓					๒๓					๓๓					๔๓				
๔					๑๔					๒๔					๓๔					๔๔				
๕					๑๕					๒๕					๓๕					๔๕				
๖					๑๖					๒๖					๓๖					๔๖				
๗					๑๗					๒๗					๓๗					๔๗				
๘					๑๘					๒๘					๓๘					๔๘				
๙					๑๙					๒๙					๓๙					๔๙				
๑๐					๒๐					๓๐					๔๐					๕๐				



# ใบตอบธรรมศึกษาสำหรับสำนักเรียนส่วนกลาง

- ใบตอบธรรมศึกษาส่วนกลางวิชาธรรม พุทธ และวินัย รวมอยู่ในใบเดียวกัน เช่นเดียวกับใบตอบธรรมศึกษา ส่วนภูมิภาค แม้จะใช้เครื่องคอมพิวเตอร์ตรวจแต่ก็เกิด กรณีใบตอบบางวิชาหรือหลายวิชาหายไป เช่น
  - ฝนเลขที่สอบผิดบางวิชา เช่น ใบตอบวิชาธรรม และพุทธ ฝนเลขที่สอบถูกต้อง แต่ฝนเลขที่สอบในวิชาวินัยผิด
  - ฝนเลขที่สอบผิดในวิชา ธรรม พุทธ และวินัย ทำให้มีแต่ คะแนนวิชากระทุ้งแต่ไม่มีคะแนนจากวิชาอื่นๆ



# ใบตอบธรรมศึกษาสำหรับสำนักเรียนส่วนกลาง

**กระดาษคำตอบธรรมศึกษาชั้นตรี**

ชื่อ - นามสกุล .....  
 สำนักเรียน .....  
 สนามสอบ ..... วันที่ .....

ชั้น

**กระดาษคำตอบธรรมศึกษาชั้นตรี**

ชื่อ - นามสกุล .....  
 สำนักเรียน .....  
 สนามสอบ ..... วันที่ .....

## หัวกระดาษ

เลขที่สอบ	วิชา ธรรม ๕๐ ข้อ																																																																																																																																																																																																																																																										
1	<table border="1" style="width: 100%; border-collapse: collapse;"> <tr><td>1</td><td>ก</td><td>ข</td><td>ค</td><td>ง</td><td>๑๑</td><td>ก</td><td>ข</td><td>ค</td><td>ง</td><td>๒๑</td><td>ก</td><td>ข</td><td>ค</td><td>ง</td><td>๓๑</td><td>ก</td><td>ข</td><td>ค</td><td>ง</td><td>๔๑</td><td>ก</td><td>ข</td><td>ค</td><td>ง</td></tr> <tr><td>2</td><td>ก</td><td>ข</td><td>ค</td><td>ง</td><td>๑๒</td><td>ก</td><td>ข</td><td>ค</td><td>ง</td><td>๒๒</td><td>ก</td><td>ข</td><td>ค</td><td>ง</td><td>๓๒</td><td>ก</td><td>ข</td><td>ค</td><td>ง</td><td>๔๒</td><td>ก</td><td>ข</td><td>ค</td><td>ง</td></tr> <tr><td>3</td><td>ก</td><td>ข</td><td>ค</td><td>ง</td><td>๑๓</td><td>ก</td><td>ข</td><td>ค</td><td>ง</td><td>๒๓</td><td>ก</td><td>ข</td><td>ค</td><td>ง</td><td>๓๓</td><td>ก</td><td>ข</td><td>ค</td><td>ง</td><td>๔๓</td><td>ก</td><td>ข</td><td>ค</td><td>ง</td></tr> <tr><td>4</td><td>ก</td><td>ข</td><td>ค</td><td>ง</td><td>๑๔</td><td>ก</td><td>ข</td><td>ค</td><td>ง</td><td>๒๔</td><td>ก</td><td>ข</td><td>ค</td><td>ง</td><td>๓๔</td><td>ก</td><td>ข</td><td>ค</td><td>ง</td><td>๔๔</td><td>ก</td><td>ข</td><td>ค</td><td>ง</td></tr> <tr><td>5</td><td>ก</td><td>ข</td><td>ค</td><td>ง</td><td>๑๕</td><td>ก</td><td>ข</td><td>ค</td><td>ง</td><td>๒๕</td><td>ก</td><td>ข</td><td>ค</td><td>ง</td><td>๓๕</td><td>ก</td><td>ข</td><td>ค</td><td>ง</td><td>๔๕</td><td>ก</td><td>ข</td><td>ค</td><td>ง</td></tr> <tr><td>6</td><td>ก</td><td>ข</td><td>ค</td><td>ง</td><td>๑๖</td><td>ก</td><td>ข</td><td>ค</td><td>ง</td><td>๒๖</td><td>ก</td><td>ข</td><td>ค</td><td>ง</td><td>๓๖</td><td>ก</td><td>ข</td><td>ค</td><td>ง</td><td>๔๖</td><td>ก</td><td>ข</td><td>ค</td><td>ง</td></tr> <tr><td>7</td><td>ก</td><td>ข</td><td>ค</td><td>ง</td><td>๑๗</td><td>ก</td><td>ข</td><td>ค</td><td>ง</td><td>๒๗</td><td>ก</td><td>ข</td><td>ค</td><td>ง</td><td>๓๗</td><td>ก</td><td>ข</td><td>ค</td><td>ง</td><td>๔๗</td><td>ก</td><td>ข</td><td>ค</td><td>ง</td></tr> <tr><td>8</td><td>ก</td><td>ข</td><td>ค</td><td>ง</td><td>๑๘</td><td>ก</td><td>ข</td><td>ค</td><td>ง</td><td>๒๘</td><td>ก</td><td>ข</td><td>ค</td><td>ง</td><td>๓๘</td><td>ก</td><td>ข</td><td>ค</td><td>ง</td><td>๔๘</td><td>ก</td><td>ข</td><td>ค</td><td>ง</td></tr> <tr><td>9</td><td>ก</td><td>ข</td><td>ค</td><td>ง</td><td>๑๙</td><td>ก</td><td>ข</td><td>ค</td><td>ง</td><td>๒๙</td><td>ก</td><td>ข</td><td>ค</td><td>ง</td><td>๓๙</td><td>ก</td><td>ข</td><td>ค</td><td>ง</td><td>๔๙</td><td>ก</td><td>ข</td><td>ค</td><td>ง</td></tr> <tr><td>10</td><td>ก</td><td>ข</td><td>ค</td><td>ง</td><td>๒๐</td><td>ก</td><td>ข</td><td>ค</td><td>ง</td><td>๓๐</td><td>ก</td><td>ข</td><td>ค</td><td>ง</td><td>๔๐</td><td>ก</td><td>ข</td><td>ค</td><td>ง</td><td>๕๐</td><td>ก</td><td>ข</td><td>ค</td><td>ง</td></tr> </table>	1	ก	ข	ค	ง	๑๑	ก	ข	ค	ง	๒๑	ก	ข	ค	ง	๓๑	ก	ข	ค	ง	๔๑	ก	ข	ค	ง	2	ก	ข	ค	ง	๑๒	ก	ข	ค	ง	๒๒	ก	ข	ค	ง	๓๒	ก	ข	ค	ง	๔๒	ก	ข	ค	ง	3	ก	ข	ค	ง	๑๓	ก	ข	ค	ง	๒๓	ก	ข	ค	ง	๓๓	ก	ข	ค	ง	๔๓	ก	ข	ค	ง	4	ก	ข	ค	ง	๑๔	ก	ข	ค	ง	๒๔	ก	ข	ค	ง	๓๔	ก	ข	ค	ง	๔๔	ก	ข	ค	ง	5	ก	ข	ค	ง	๑๕	ก	ข	ค	ง	๒๕	ก	ข	ค	ง	๓๕	ก	ข	ค	ง	๔๕	ก	ข	ค	ง	6	ก	ข	ค	ง	๑๖	ก	ข	ค	ง	๒๖	ก	ข	ค	ง	๓๖	ก	ข	ค	ง	๔๖	ก	ข	ค	ง	7	ก	ข	ค	ง	๑๗	ก	ข	ค	ง	๒๗	ก	ข	ค	ง	๓๗	ก	ข	ค	ง	๔๗	ก	ข	ค	ง	8	ก	ข	ค	ง	๑๘	ก	ข	ค	ง	๒๘	ก	ข	ค	ง	๓๘	ก	ข	ค	ง	๔๘	ก	ข	ค	ง	9	ก	ข	ค	ง	๑๙	ก	ข	ค	ง	๒๙	ก	ข	ค	ง	๓๙	ก	ข	ค	ง	๔๙	ก	ข	ค	ง	10	ก	ข	ค	ง	๒๐	ก	ข	ค	ง	๓๐	ก	ข	ค	ง	๔๐	ก	ข	ค	ง	๕๐	ก	ข	ค	ง
1	ก	ข	ค	ง	๑๑	ก	ข	ค	ง	๒๑	ก	ข	ค	ง	๓๑	ก	ข	ค	ง	๔๑	ก	ข	ค	ง																																																																																																																																																																																																																																			
2	ก	ข	ค	ง	๑๒	ก	ข	ค	ง	๒๒	ก	ข	ค	ง	๓๒	ก	ข	ค	ง	๔๒	ก	ข	ค	ง																																																																																																																																																																																																																																			
3	ก	ข	ค	ง	๑๓	ก	ข	ค	ง	๒๓	ก	ข	ค	ง	๓๓	ก	ข	ค	ง	๔๓	ก	ข	ค	ง																																																																																																																																																																																																																																			
4	ก	ข	ค	ง	๑๔	ก	ข	ค	ง	๒๔	ก	ข	ค	ง	๓๔	ก	ข	ค	ง	๔๔	ก	ข	ค	ง																																																																																																																																																																																																																																			
5	ก	ข	ค	ง	๑๕	ก	ข	ค	ง	๒๕	ก	ข	ค	ง	๓๕	ก	ข	ค	ง	๔๕	ก	ข	ค	ง																																																																																																																																																																																																																																			
6	ก	ข	ค	ง	๑๖	ก	ข	ค	ง	๒๖	ก	ข	ค	ง	๓๖	ก	ข	ค	ง	๔๖	ก	ข	ค	ง																																																																																																																																																																																																																																			
7	ก	ข	ค	ง	๑๗	ก	ข	ค	ง	๒๗	ก	ข	ค	ง	๓๗	ก	ข	ค	ง	๔๗	ก	ข	ค	ง																																																																																																																																																																																																																																			
8	ก	ข	ค	ง	๑๘	ก	ข	ค	ง	๒๘	ก	ข	ค	ง	๓๘	ก	ข	ค	ง	๔๘	ก	ข	ค	ง																																																																																																																																																																																																																																			
9	ก	ข	ค	ง	๑๙	ก	ข	ค	ง	๒๙	ก	ข	ค	ง	๓๙	ก	ข	ค	ง	๔๙	ก	ข	ค	ง																																																																																																																																																																																																																																			
10	ก	ข	ค	ง	๒๐	ก	ข	ค	ง	๓๐	ก	ข	ค	ง	๔๐	ก	ข	ค	ง	๕๐	ก	ข	ค	ง																																																																																																																																																																																																																																			
วิชาที่สนามสอบ	วิชา พุทธ ๕๐ ข้อ																																																																																																																																																																																																																																																										
1	<table border="1" style="width: 100%; border-collapse: collapse;"> <tr><td>1</td><td>ก</td><td>ข</td><td>ค</td><td>ง</td><td>๑๑</td><td>ก</td><td>ข</td><td>ค</td><td>ง</td><td>๒๑</td><td>ก</td><td>ข</td><td>ค</td><td>ง</td><td>๓๑</td><td>ก</td><td>ข</td><td>ค</td><td>ง</td><td>๔๑</td><td>ก</td><td>ข</td><td>ค</td><td>ง</td></tr> <tr><td>2</td><td>ก</td><td>ข</td><td>ค</td><td>ง</td><td>๑๒</td><td>ก</td><td>ข</td><td>ค</td><td>ง</td><td>๒๒</td><td>ก</td><td>ข</td><td>ค</td><td>ง</td><td>๓๒</td><td>ก</td><td>ข</td><td>ค</td><td>ง</td><td>๔๒</td><td>ก</td><td>ข</td><td>ค</td><td>ง</td></tr> <tr><td>3</td><td>ก</td><td>ข</td><td>ค</td><td>ง</td><td>๑๓</td><td>ก</td><td>ข</td><td>ค</td><td>ง</td><td>๒๓</td><td>ก</td><td>ข</td><td>ค</td><td>ง</td><td>๓๓</td><td>ก</td><td>ข</td><td>ค</td><td>ง</td><td>๔๓</td><td>ก</td><td>ข</td><td>ค</td><td>ง</td></tr> <tr><td>4</td><td>ก</td><td>ข</td><td>ค</td><td>ง</td><td>๑๔</td><td>ก</td><td>ข</td><td>ค</td><td>ง</td><td>๒๔</td><td>ก</td><td>ข</td><td>ค</td><td>ง</td><td>๓๔</td><td>ก</td><td>ข</td><td>ค</td><td>ง</td><td>๔๔</td><td>ก</td><td>ข</td><td>ค</td><td>ง</td></tr> <tr><td>5</td><td>ก</td><td>ข</td><td>ค</td><td>ง</td><td>๑๕</td><td>ก</td><td>ข</td><td>ค</td><td>ง</td><td>๒๕</td><td>ก</td><td>ข</td><td>ค</td><td>ง</td><td>๓๕</td><td>ก</td><td>ข</td><td>ค</td><td>ง</td><td>๔๕</td><td>ก</td><td>ข</td><td>ค</td><td>ง</td></tr> <tr><td>6</td><td>ก</td><td>ข</td><td>ค</td><td>ง</td><td>๑๖</td><td>ก</td><td>ข</td><td>ค</td><td>ง</td><td>๒๖</td><td>ก</td><td>ข</td><td>ค</td><td>ง</td><td>๓๖</td><td>ก</td><td>ข</td><td>ค</td><td>ง</td><td>๔๖</td><td>ก</td><td>ข</td><td>ค</td><td>ง</td></tr> <tr><td>7</td><td>ก</td><td>ข</td><td>ค</td><td>ง</td><td>๑๗</td><td>ก</td><td>ข</td><td>ค</td><td>ง</td><td>๒๗</td><td>ก</td><td>ข</td><td>ค</td><td>ง</td><td>๓๗</td><td>ก</td><td>ข</td><td>ค</td><td>ง</td><td>๔๗</td><td>ก</td><td>ข</td><td>ค</td><td>ง</td></tr> <tr><td>8</td><td>ก</td><td>ข</td><td>ค</td><td>ง</td><td>๑๘</td><td>ก</td><td>ข</td><td>ค</td><td>ง</td><td>๒๘</td><td>ก</td><td>ข</td><td>ค</td><td>ง</td><td>๓๘</td><td>ก</td><td>ข</td><td>ค</td><td>ง</td><td>๔๘</td><td>ก</td><td>ข</td><td>ค</td><td>ง</td></tr> <tr><td>9</td><td>ก</td><td>ข</td><td>ค</td><td>ง</td><td>๑๙</td><td>ก</td><td>ข</td><td>ค</td><td>ง</td><td>๒๙</td><td>ก</td><td>ข</td><td>ค</td><td>ง</td><td>๓๙</td><td>ก</td><td>ข</td><td>ค</td><td>ง</td><td>๔๙</td><td>ก</td><td>ข</td><td>ค</td><td>ง</td></tr> <tr><td>10</td><td>ก</td><td>ข</td><td>ค</td><td>ง</td><td>๒๐</td><td>ก</td><td>ข</td><td>ค</td><td>ง</td><td>๓๐</td><td>ก</td><td>ข</td><td>ค</td><td>ง</td><td>๔๐</td><td>ก</td><td>ข</td><td>ค</td><td>ง</td><td>๕๐</td><td>ก</td><td>ข</td><td>ค</td><td>ง</td></tr> </table>	1	ก	ข	ค	ง	๑๑	ก	ข	ค	ง	๒๑	ก	ข	ค	ง	๓๑	ก	ข	ค	ง	๔๑	ก	ข	ค	ง	2	ก	ข	ค	ง	๑๒	ก	ข	ค	ง	๒๒	ก	ข	ค	ง	๓๒	ก	ข	ค	ง	๔๒	ก	ข	ค	ง	3	ก	ข	ค	ง	๑๓	ก	ข	ค	ง	๒๓	ก	ข	ค	ง	๓๓	ก	ข	ค	ง	๔๓	ก	ข	ค	ง	4	ก	ข	ค	ง	๑๔	ก	ข	ค	ง	๒๔	ก	ข	ค	ง	๓๔	ก	ข	ค	ง	๔๔	ก	ข	ค	ง	5	ก	ข	ค	ง	๑๕	ก	ข	ค	ง	๒๕	ก	ข	ค	ง	๓๕	ก	ข	ค	ง	๔๕	ก	ข	ค	ง	6	ก	ข	ค	ง	๑๖	ก	ข	ค	ง	๒๖	ก	ข	ค	ง	๓๖	ก	ข	ค	ง	๔๖	ก	ข	ค	ง	7	ก	ข	ค	ง	๑๗	ก	ข	ค	ง	๒๗	ก	ข	ค	ง	๓๗	ก	ข	ค	ง	๔๗	ก	ข	ค	ง	8	ก	ข	ค	ง	๑๘	ก	ข	ค	ง	๒๘	ก	ข	ค	ง	๓๘	ก	ข	ค	ง	๔๘	ก	ข	ค	ง	9	ก	ข	ค	ง	๑๙	ก	ข	ค	ง	๒๙	ก	ข	ค	ง	๓๙	ก	ข	ค	ง	๔๙	ก	ข	ค	ง	10	ก	ข	ค	ง	๒๐	ก	ข	ค	ง	๓๐	ก	ข	ค	ง	๔๐	ก	ข	ค	ง	๕๐	ก	ข	ค	ง
1	ก	ข	ค	ง	๑๑	ก	ข	ค	ง	๒๑	ก	ข	ค	ง	๓๑	ก	ข	ค	ง	๔๑	ก	ข	ค	ง																																																																																																																																																																																																																																			
2	ก	ข	ค	ง	๑๒	ก	ข	ค	ง	๒๒	ก	ข	ค	ง	๓๒	ก	ข	ค	ง	๔๒	ก	ข	ค	ง																																																																																																																																																																																																																																			
3	ก	ข	ค	ง	๑๓	ก	ข	ค	ง	๒๓	ก	ข	ค	ง	๓๓	ก	ข	ค	ง	๔๓	ก	ข	ค	ง																																																																																																																																																																																																																																			
4	ก	ข	ค	ง	๑๔	ก	ข	ค	ง	๒๔	ก	ข	ค	ง	๓๔	ก	ข	ค	ง	๔๔	ก	ข	ค	ง																																																																																																																																																																																																																																			
5	ก	ข	ค	ง	๑๕	ก	ข	ค	ง	๒๕	ก	ข	ค	ง	๓๕	ก	ข	ค	ง	๔๕	ก	ข	ค	ง																																																																																																																																																																																																																																			
6	ก	ข	ค	ง	๑๖	ก	ข	ค	ง	๒๖	ก	ข	ค	ง	๓๖	ก	ข	ค	ง	๔๖	ก	ข	ค	ง																																																																																																																																																																																																																																			
7	ก	ข	ค	ง	๑๗	ก	ข	ค	ง	๒๗	ก	ข	ค	ง	๓๗	ก	ข	ค	ง	๔๗	ก	ข	ค	ง																																																																																																																																																																																																																																			
8	ก	ข	ค	ง	๑๘	ก	ข	ค	ง	๒๘	ก	ข	ค	ง	๓๘	ก	ข	ค	ง	๔๘	ก	ข	ค	ง																																																																																																																																																																																																																																			
9	ก	ข	ค	ง	๑๙	ก	ข	ค	ง	๒๙	ก	ข	ค	ง	๓๙	ก	ข	ค	ง	๔๙	ก	ข	ค	ง																																																																																																																																																																																																																																			
10	ก	ข	ค	ง	๒๐	ก	ข	ค	ง	๓๐	ก	ข	ค	ง	๔๐	ก	ข	ค	ง	๕๐	ก	ข	ค	ง																																																																																																																																																																																																																																			
โปรดอ่าน	วิชา วินัย ๕๐ ข้อ																																																																																																																																																																																																																																																										
1	<table border="1" style="width: 100%; border-collapse: collapse;"> <tr><td>1</td><td>ก</td><td>ข</td><td>ค</td><td>ง</td><td>๑๑</td><td>ก</td><td>ข</td><td>ค</td><td>ง</td><td>๒๑</td><td>ก</td><td>ข</td><td>ค</td><td>ง</td><td>๓๑</td><td>ก</td><td>ข</td><td>ค</td><td>ง</td><td>๔๑</td><td>ก</td><td>ข</td><td>ค</td><td>ง</td></tr> <tr><td>2</td><td>ก</td><td>ข</td><td>ค</td><td>ง</td><td>๑๒</td><td>ก</td><td>ข</td><td>ค</td><td>ง</td><td>๒๒</td><td>ก</td><td>ข</td><td>ค</td><td>ง</td><td>๓๒</td><td>ก</td><td>ข</td><td>ค</td><td>ง</td><td>๔๒</td><td>ก</td><td>ข</td><td>ค</td><td>ง</td></tr> <tr><td>3</td><td>ก</td><td>ข</td><td>ค</td><td>ง</td><td>๑๓</td><td>ก</td><td>ข</td><td>ค</td><td>ง</td><td>๒๓</td><td>ก</td><td>ข</td><td>ค</td><td>ง</td><td>๓๓</td><td>ก</td><td>ข</td><td>ค</td><td>ง</td><td>๔๓</td><td>ก</td><td>ข</td><td>ค</td><td>ง</td></tr> <tr><td>4</td><td>ก</td><td>ข</td><td>ค</td><td>ง</td><td>๑๔</td><td>ก</td><td>ข</td><td>ค</td><td>ง</td><td>๒๔</td><td>ก</td><td>ข</td><td>ค</td><td>ง</td><td>๓๔</td><td>ก</td><td>ข</td><td>ค</td><td>ง</td><td>๔๔</td><td>ก</td><td>ข</td><td>ค</td><td>ง</td></tr> <tr><td>5</td><td>ก</td><td>ข</td><td>ค</td><td>ง</td><td>๑๕</td><td>ก</td><td>ข</td><td>ค</td><td>ง</td><td>๒๕</td><td>ก</td><td>ข</td><td>ค</td><td>ง</td><td>๓๕</td><td>ก</td><td>ข</td><td>ค</td><td>ง</td><td>๔๕</td><td>ก</td><td>ข</td><td>ค</td><td>ง</td></tr> <tr><td>6</td><td>ก</td><td>ข</td><td>ค</td><td>ง</td><td>๑๖</td><td>ก</td><td>ข</td><td>ค</td><td>ง</td><td>๒๖</td><td>ก</td><td>ข</td><td>ค</td><td>ง</td><td>๓๖</td><td>ก</td><td>ข</td><td>ค</td><td>ง</td><td>๔๖</td><td>ก</td><td>ข</td><td>ค</td><td>ง</td></tr> <tr><td>7</td><td>ก</td><td>ข</td><td>ค</td><td>ง</td><td>๑๗</td><td>ก</td><td>ข</td><td>ค</td><td>ง</td><td>๒๗</td><td>ก</td><td>ข</td><td>ค</td><td>ง</td><td>๓๗</td><td>ก</td><td>ข</td><td>ค</td><td>ง</td><td>๔๗</td><td>ก</td><td>ข</td><td>ค</td><td>ง</td></tr> <tr><td>8</td><td>ก</td><td>ข</td><td>ค</td><td>ง</td><td>๑๘</td><td>ก</td><td>ข</td><td>ค</td><td>ง</td><td>๒๘</td><td>ก</td><td>ข</td><td>ค</td><td>ง</td><td>๓๘</td><td>ก</td><td>ข</td><td>ค</td><td>ง</td><td>๔๘</td><td>ก</td><td>ข</td><td>ค</td><td>ง</td></tr> <tr><td>9</td><td>ก</td><td>ข</td><td>ค</td><td>ง</td><td>๑๙</td><td>ก</td><td>ข</td><td>ค</td><td>ง</td><td>๒๙</td><td>ก</td><td>ข</td><td>ค</td><td>ง</td><td>๓๙</td><td>ก</td><td>ข</td><td>ค</td><td>ง</td><td>๔๙</td><td>ก</td><td>ข</td><td>ค</td><td>ง</td></tr> <tr><td>10</td><td>ก</td><td>ข</td><td>ค</td><td>ง</td><td>๒๐</td><td>ก</td><td>ข</td><td>ค</td><td>ง</td><td>๓๐</td><td>ก</td><td>ข</td><td>ค</td><td>ง</td><td>๔๐</td><td>ก</td><td>ข</td><td>ค</td><td>ง</td><td>๕๐</td><td>ก</td><td>ข</td><td>ค</td><td>ง</td></tr> </table>	1	ก	ข	ค	ง	๑๑	ก	ข	ค	ง	๒๑	ก	ข	ค	ง	๓๑	ก	ข	ค	ง	๔๑	ก	ข	ค	ง	2	ก	ข	ค	ง	๑๒	ก	ข	ค	ง	๒๒	ก	ข	ค	ง	๓๒	ก	ข	ค	ง	๔๒	ก	ข	ค	ง	3	ก	ข	ค	ง	๑๓	ก	ข	ค	ง	๒๓	ก	ข	ค	ง	๓๓	ก	ข	ค	ง	๔๓	ก	ข	ค	ง	4	ก	ข	ค	ง	๑๔	ก	ข	ค	ง	๒๔	ก	ข	ค	ง	๓๔	ก	ข	ค	ง	๔๔	ก	ข	ค	ง	5	ก	ข	ค	ง	๑๕	ก	ข	ค	ง	๒๕	ก	ข	ค	ง	๓๕	ก	ข	ค	ง	๔๕	ก	ข	ค	ง	6	ก	ข	ค	ง	๑๖	ก	ข	ค	ง	๒๖	ก	ข	ค	ง	๓๖	ก	ข	ค	ง	๔๖	ก	ข	ค	ง	7	ก	ข	ค	ง	๑๗	ก	ข	ค	ง	๒๗	ก	ข	ค	ง	๓๗	ก	ข	ค	ง	๔๗	ก	ข	ค	ง	8	ก	ข	ค	ง	๑๘	ก	ข	ค	ง	๒๘	ก	ข	ค	ง	๓๘	ก	ข	ค	ง	๔๘	ก	ข	ค	ง	9	ก	ข	ค	ง	๑๙	ก	ข	ค	ง	๒๙	ก	ข	ค	ง	๓๙	ก	ข	ค	ง	๔๙	ก	ข	ค	ง	10	ก	ข	ค	ง	๒๐	ก	ข	ค	ง	๓๐	ก	ข	ค	ง	๔๐	ก	ข	ค	ง	๕๐	ก	ข	ค	ง
1	ก	ข	ค	ง	๑๑	ก	ข	ค	ง	๒๑	ก	ข	ค	ง	๓๑	ก	ข	ค	ง	๔๑	ก	ข	ค	ง																																																																																																																																																																																																																																			
2	ก	ข	ค	ง	๑๒	ก	ข	ค	ง	๒๒	ก	ข	ค	ง	๓๒	ก	ข	ค	ง	๔๒	ก	ข	ค	ง																																																																																																																																																																																																																																			
3	ก	ข	ค	ง	๑๓	ก	ข	ค	ง	๒๓	ก	ข	ค	ง	๓๓	ก	ข	ค	ง	๔๓	ก	ข	ค	ง																																																																																																																																																																																																																																			
4	ก	ข	ค	ง	๑๔	ก	ข	ค	ง	๒๔	ก	ข	ค	ง	๓๔	ก	ข	ค	ง	๔๔	ก	ข	ค	ง																																																																																																																																																																																																																																			
5	ก	ข	ค	ง	๑๕	ก	ข	ค	ง	๒๕	ก	ข	ค	ง	๓๕	ก	ข	ค	ง	๔๕	ก	ข	ค	ง																																																																																																																																																																																																																																			
6	ก	ข	ค	ง	๑๖	ก	ข	ค	ง	๒๖	ก	ข	ค	ง	๓๖	ก	ข	ค	ง	๔๖	ก	ข	ค	ง																																																																																																																																																																																																																																			
7	ก	ข	ค	ง	๑๗	ก	ข	ค	ง	๒๗	ก	ข	ค	ง	๓๗	ก	ข	ค	ง	๔๗	ก	ข	ค	ง																																																																																																																																																																																																																																			
8	ก	ข	ค	ง	๑๘	ก	ข	ค	ง	๒๘	ก	ข	ค	ง	๓๘	ก	ข	ค	ง	๔๘	ก	ข	ค	ง																																																																																																																																																																																																																																			
9	ก	ข	ค	ง	๑๙	ก	ข	ค	ง	๒๙	ก	ข	ค	ง	๓๙	ก	ข	ค	ง	๔๙	ก	ข	ค	ง																																																																																																																																																																																																																																			
10	ก	ข	ค	ง	๒๐	ก	ข	ค	ง	๓๐	ก	ข	ค	ง	๔๐	ก	ข	ค	ง	๕๐	ก	ข	ค	ง																																																																																																																																																																																																																																			

๑. เขียนและเติมชื่อสนามสอบ
๒. พิมพ์วิชาให้ชัดเจน หากไม่ได้พิมพ์
๓. ติ๊กชื่อสนามสอบ X ให้ชัดเจน
๔. ติ๊กชื่อสนามสอบ ๑ ตัวเลือก ให้ชัดเจน
๕. ใช้ปากกาหรือดินสอเท่านั้น



# ใบตอบธรรมศึกษาสำหรับสำนักเรียนส่วนกลาง

## เลขประจำตัว และ รหัสสนามสอบ

กระดาษคำตอบธรรมศึกษานัดรี

ชื่อ - นามสกุล ..... ชั้น .....

สำนักเรียน ..... วันที่ .....

สนามสอบ .....

**เลขสอบ**

๑	๒	๓	๔	๕	๖	๗	๘	๙	๐
๑	๒	๓	๔	๕	๖	๗	๘	๙	๐
๑	๒	๓	๔	๕	๖	๗	๘	๙	๐
๑	๒	๓	๔	๕	๖	๗	๘	๙	๐
๑	๒	๓	๔	๕	๖	๗	๘	๙	๐
๑	๒	๓	๔	๕	๖	๗	๘	๙	๐
๑	๒	๓	๔	๕	๖	๗	๘	๙	๐
๑	๒	๓	๔	๕	๖	๗	๘	๙	๐
๑	๒	๓	๔	๕	๖	๗	๘	๙	๐
๑	๒	๓	๔	๕	๖	๗	๘	๙	๐

**วิชาธรรม ๕๐ ข้อ**

๑	๒	๓	๔	๕	๖	๗	๘	๙	๐
๑	๒	๓	๔	๕	๖	๗	๘	๙	๐
๑	๒	๓	๔	๕	๖	๗	๘	๙	๐
๑	๒	๓	๔	๕	๖	๗	๘	๙	๐
๑	๒	๓	๔	๕	๖	๗	๘	๙	๐
๑	๒	๓	๔	๕	๖	๗	๘	๙	๐
๑	๒	๓	๔	๕	๖	๗	๘	๙	๐
๑	๒	๓	๔	๕	๖	๗	๘	๙	๐
๑	๒	๓	๔	๕	๖	๗	๘	๙	๐
๑	๒	๓	๔	๕	๖	๗	๘	๙	๐

**วิชาพุทธ ๕๐ ข้อ**

๑	๒	๓	๔	๕	๖	๗	๘	๙	๐
๑	๒	๓	๔	๕	๖	๗	๘	๙	๐
๑	๒	๓	๔	๕	๖	๗	๘	๙	๐
๑	๒	๓	๔	๕	๖	๗	๘	๙	๐
๑	๒	๓	๔	๕	๖	๗	๘	๙	๐
๑	๒	๓	๔	๕	๖	๗	๘	๙	๐
๑	๒	๓	๔	๕	๖	๗	๘	๙	๐
๑	๒	๓	๔	๕	๖	๗	๘	๙	๐
๑	๒	๓	๔	๕	๖	๗	๘	๙	๐
๑	๒	๓	๔	๕	๖	๗	๘	๙	๐

**วิชาวินัย ๕๐ ข้อ**

๑	๒	๓	๔	๕	๖	๗	๘	๙	๐
๑	๒	๓	๔	๕	๖	๗	๘	๙	๐
๑	๒	๓	๔	๕	๖	๗	๘	๙	๐
๑	๒	๓	๔	๕	๖	๗	๘	๙	๐
๑	๒	๓	๔	๕	๖	๗	๘	๙	๐
๑	๒	๓	๔	๕	๖	๗	๘	๙	๐
๑	๒	๓	๔	๕	๖	๗	๘	๙	๐
๑	๒	๓	๔	๕	๖	๗	๘	๙	๐
๑	๒	๓	๔	๕	๖	๗	๘	๙	๐
๑	๒	๓	๔	๕	๖	๗	๘	๙	๐

๑. เขียนและฝนเลขที่สอบและรหัสสนามสอบ  
 ๒. ฝนหรือระบายให้เต็มช่อง หากไม่เต็มไม่ได้คะแนน ●  
 ๓. ข้อที่ตอบแบบกากบาท X ไม่ได้คะแนน  
 ๔. ข้อที่ตอบมากกว่า ๑ ตัวเลือก ไม่ได้คะแนน  
 ๕. ให้ใช้ปากกาหรือดินสอเท่านั้น

**เลขประจำตัว**

ชั้น

๐	๑	๗	๕	๒
●	○	○	○	○
○	●	○	○	○
○	○	○	○	●
○	○	○	○	○
○	○	○	○	○
○	○	○	○	○
○	○	○	○	○
○	○	○	○	○
○	○	○	○	○

**รหัสสนามสอบ**

๑	๐	๑	๐	๐	๑
○	●	○	○	○	○
○	○	○	○	○	○
○	○	○	○	○	○
○	○	○	○	○	○
○	○	○	○	○	○
○	○	○	○	○	○
○	○	○	○	○	○
○	○	○	○	○	○
○	○	○	○	○	○

### คำแนะนำ

๑. เขียนและฝนเลขที่สอบและรหัสสนามสอบ
๒. ฝนหรือระบายให้เต็มช่อง หากไม่เต็มไม่ได้คะแนน ●
๓. ข้อที่ตอบแบบกากบาท X ไม่ได้คะแนน
๔. ข้อที่ตอบมากกว่า ๑ ตัวเลือก ไม่ได้คะแนน
๕. ให้ใช้ปากกาหรือดินสอเท่านั้น





# ใบตอบธรรมศึกษาสำหรับสำนักเรียนส่วนกลาง

## ส่วนคำตอบวิชาธรรม ๕๐ ข้อ

กระดาษคำตอบธรรมศึกษานัดที่ \_\_\_\_\_

ชื่อ - นามสกุล \_\_\_\_\_ ชั้น \_\_\_\_\_

สำนักเรียน \_\_\_\_\_ วันที่ \_\_\_\_\_

นามสกุล \_\_\_\_\_

เลขที่สอบ \_\_\_\_\_

วิชาธรรม ๕๐ ข้อ

วิชาปฏิบัติ ๕๐ ข้อ

วิชาวินัย ๕๐ ข้อ

โปรดอ่าน

- เขียนและเติมคำตอบลงในช่อง
- สมัครเรียนให้เสร็จก่อน หากยังไม่ได้รับ
- ติดชื่อและนามสกุล X ให้ชัดเจน
- ยึดข้อแตกต่าง ๑ หัวข้อ ไม่ได้คะแนน
- ให้ใช้ปากกาคือเขียนเท่านั้น

วิชาธรรม ๕๐ ข้อ																								
ข้อ	ก	ข	ค	ง	ข้อ	ก	ข	ค	ง	ข้อ	ก	ข	ค	ง	ข้อ	ก	ข	ค	ง					
๑					๑๑					๒๑					๓๑					๔๑				
๒					๑๒					๒๒					๓๒					๔๒				
๓					๑๓					๒๓					๓๓					๔๓				
๔					๑๔					๒๔					๓๔					๔๔				
๕					๑๕					๒๕					๓๕					๔๕				
๖					๑๖					๒๖					๓๖					๔๖				
๗					๑๗					๒๗					๓๗					๔๗				
๘					๑๘					๒๘					๓๘					๔๘				
๙					๑๙					๒๙					๓๙					๔๙				
๑๐					๒๐					๓๐					๔๐					๕๐				

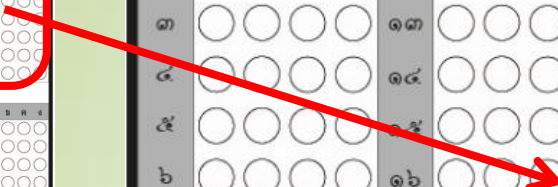



# ใบตอบธรรมศึกษาสำหรับสำนักเรียนส่วนกลาง

## ส่วนคำตอบวิชาพุทธ ๕๐ ข้อ

กระดาษคำตอบธรรมศึกษานัดที่ \_\_\_\_\_

ชื่อ - นามสกุล \_\_\_\_\_ ชั้น \_\_\_\_\_

สำนักเรียน \_\_\_\_\_ วันที่ \_\_\_\_\_

นามสกุล \_\_\_\_\_

เลขที่สอบ \_\_\_\_\_

วิชาธรรม ๕๐ ข้อ

วิชาพุทธ ๕๐ ข้อ

วิชาวินัย ๕๐ ข้อ

โปรดอ่าน

- เขียนและเติมคำตอบและรหัสคำตอบ
- สมาชิกวิชาบาลีไวยากรณ์ ขาดไม่ได้
- ใช้ดินสอเขียนคำตอบ X ไม่ใช้ปากกาสีน้ำเงิน
- ใช้ดินสอเขียนคำตอบ ๑ หรือ ๒ ไม่ใช้ดินสอสี
- ให้ใช้ปากกาเขียนคำตอบเท่านั้น

วิชา พุทธ ๕๐ ข้อ

ข้อ	ก	ข	ค	ง	ข้อ	ก	ข	ค	ง	ข้อ	ก	ข	ค	ง	ข้อ	ก	ข	ค	ง	ข้อ	ก	ข	ค	ง
๑					๑๑					๒๑					๓๑					๔๑				
๒					๑๒					๒๒					๓๒					๔๒				
๓					๑๓					๒๓					๓๓					๔๓				
๔					๑๔					๒๔					๓๔					๔๔				
๕					๑๕					๒๕					๓๕					๔๕				
๖					๑๖					๒๖					๓๖					๔๖				
๗					๑๗					๒๗					๓๗					๔๗				
๘					๑๘					๒๘					๓๘					๔๘				
๙					๑๙					๒๙					๓๙					๔๙				
๑๐					๒๐					๓๐					๔๐					๕๐				







# ใบตอบธรรมศึกษาสำหรับสำนักเรียนส่วนกลาง

## ส่วนคำตอบวิชาวินัย ๕๐ ข้อ

กระดาษคำตอบธรรมศึกษานัดที่

ชื่อ - นามสกุล \_\_\_\_\_ ชั้น \_\_\_\_\_

สำนักเรียน \_\_\_\_\_ วันที่ \_\_\_\_\_

นามสกุล \_\_\_\_\_

เลขที่สอบ

วิชาธรรม ๕๐ ข้อ

วิชาพุทธ ๕๐ ข้อ

วิชาสามัญ ๕๐ ข้อ

โปรดอ่าน

- เขียนลงในช่องที่สอบและเรียงตามข้อ
- สมัครเรียนให้เรียบร้อย หากยังไม่ได้รับ
- ติดชื่อและนามสกุล X ใต้คะแนน
- ยึดข้อแตกต่าง ๑ หัวข้อ ไม่ได้คะแนน
- ให้ใช้ปากกาสีน้ำเงินเท่านั้น

วิชา วินัย ๕๐ ข้อ

ข้อ	ก	ข	ค	ง	ข้อ	ก	ข	ค	ง	ข้อ	ก	ข	ค	ง	ข้อ	ก	ข	ค	ง	ข้อ	ก	ข	ค	ง
๑					๑๑					๒๑					๓๑					๔๑				
๒					๑๒					๒๒					๓๒					๔๒				
๓					๑๓					๒๓					๓๓					๔๓				
๔					๑๔					๒๔					๓๔					๔๔				
๕					๑๕					๒๕					๓๕					๔๕				
๖					๑๖					๒๖					๓๖					๔๖				
๗					๑๗					๒๗					๓๗					๔๗				
๘					๑๘					๒๘					๓๘					๔๘				
๙					๑๙					๒๙					๓๙					๔๙				
๑๐					๒๐					๓๐					๔๐					๕๐				

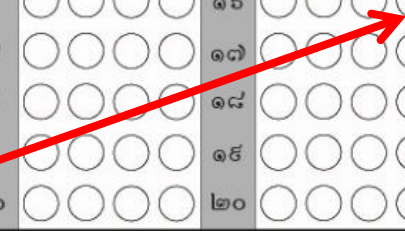





# ใบตอบธรรมศึกษาสำหรับสำนักเรียนส่วนกลาง

- ทุกสนามสอบจะได้รับ
  - คู่มือการफलห้สนามสอบสำหรับสนามสอบนั้นๆ
  - ตัวอย่างการफलเลขที่สอบ
- จะได้รับคู่มือเท่ากับจำนวนห้องสอบ เช่น ชั้นตรี-โท-เอก รวมกัน ๓๐ ห้อง จะได้รับจำนวน ๓๐ ชุด



# ใบตอบธรรมศึกษาสำหรับสำนักเรียนส่วนกลาง

สนามสอบวัดบวรนิเวศวิหาร

เขียนด้วยเลขอารบิก

สนามสอบนี้ให้ฝนตามรูปนี้

รหัสสนามสอบ

1	0	1	0	0	1
0	●	0	●	●	0
●	1	●	1	1	●
2	2	2	2	2	2
3	3	3	3	3	3
4	4	4	4	4	4
5	5	5	5	5	5
6	6	6	6	6	6
7	7	7	7	7	7
8	8	8	8	8	8
9	9	9	9	9	9





# ใบตอบธรรมศึกษาสำหรับสำนักเรียนส่วนกลาง

เลขที่สอบ 00001

เขียนด้วยเลขอารบิก

ตัวอย่างการฝนสำหรับเลขที่ 1

เลขที่สอบ

0	0	0	0	1
●	●	●	●	0
1	1	1	1	●
2	2	2	2	2
3	3	3	3	3
4	4	4	4	4
5	5	5	5	5
6	6	6	6	6
7	7	7	7	7
8	8	8	8	8
9	9	9	9	9



# ใบตอบธรรมศึกษาสำหรับสำนักเรียนส่วนกลาง

เลขที่สอบ 00013

เขียนด้วยเลขอารบิก

ตัวอย่างการฝนสำหรับเลขที่ 13

เลขที่สอบ

0	0	0	1	3
●	●	●	0	0
1	1	1	●	1
2	2	2	2	2
3	3	3	3	●
4	4	4	4	4
5	5	5	5	5
6	6	6	6	6
7	7	7	7	7
8	8	8	8	8
9	9	9	9	9



# ใบตอบธรรมศึกษาสำหรับสำนักเรียนส่วนกลาง

เลขที่สอบ 00234

เขียนด้วยเลขอารบิก

ตัวอย่างการฝนสำหรับเลขที่ 234

เลขที่สอบ

0	0	2	3	4
●	●	○	○	○
○	○	○	○	○
○	○	●	○	○
○	○	○	●	○
○	○	○	○	●
○	○	○	○	○
○	○	○	○	○
○	○	○	○	○
○	○	○	○	○
○	○	○	○	○



# ใบตอบธรรมศึกษาสำหรับสำนักเรียนส่วนกลาง

เลขที่สอบ 01829

เขียนด้วยเลขอารบิก

ตัวอย่างการฝนสำหรับเลขที่ 1829

เลขที่สอบ

0	1	8	2	9
●	0	0	0	0
1	●	1	1	1
2	2	2	●	2
3	3	3	3	3
4	4	4	4	4
5	5	5	5	5
6	6	6	6	6
7	7	7	7	7
8	8	●	8	8
9	9	9	9	●



## ใบตอบธรรมศึกษาสำหรับสำนักเรียนส่วนกลาง

- กรรมการคุมห้องสอบจะต้องศึกษาจากคู่มือและอธิบายให้ผู้สอบทราบอย่างชัดเจน
- ปีนี้จะไม่แก้ไขใบตอบที่เสียเนื่องจากฝนเลขที่สอบหรือรหัสสนามสอบผิดเหมือน ๒ ปีที่ผ่านมา
- ถ้าฝนเลขที่สอบหรือรหัสสนามสอบผิด จะถือว่าผู้้นขาดสอบ



# คำถาม - คำเสนอแนะ

[HTTP://WWW.GONGTHAM.NET](http://www.gongtham.net)

0 2629 4300

(ทำการเฉพาะวันสอบเท่านั้น)